



**MINISTÉRIO DA EDUCAÇÃO**  
**UNIVERSIDADE FEDERAL DO SUL E SUDESTE DO PARÁ**  
**CONSELHO SUPERIOR DE ENSINO, PESQUISA E EXTENSÃO**

**RESOLUÇÃO Nº 365, 28 DE AGOSTO DE 2019**

Aprova o Projeto Pedagógico do Curso de Graduação em Licenciatura em Educação do Campo da Universidade Federal do Sul e Sudeste do Pará Unifesspa.

**A Vice-Reitora da Universidade Federal do Sul e Sudeste do Pará**, nomeada pela Portaria n. 935 de 10 de outubro de 2016; em cumprimento à decisão do Egrégio Conselho Superior de Ensino, Pesquisa e Extensão, em sessão ordinária realizada em 28 de agosto de 2019, e em conformidade com os autos do Processo nº 23479.002127/2018-80, promulga a seguinte

**R E S O L U Ç Ã O:**

**Art. 1º** Fica aprovado o Projeto Pedagógico do Curso de Graduação em Licenciatura em Educação do Campo, de interesse do Instituto de Ciências Humanas (ICH), da Universidade Federal do Sul e Sudeste do Pará (Unifesspa), de acordo com o Anexo (páginas 02 - 45), que é parte integrante e inseparável da presente Resolução.

**Art. 2º** Esta Resolução entra em vigor na data de sua publicação, revogando-se as disposições em contrário.

Reitoria da Universidade Federal do Sul e Sudeste do Pará, em 28 de agosto de 2019.

**IDELMA SANTIAGO DA SILVA**  
Vice-presidente do Conselho Superior de Ensino, Pesquisa e Extensão

## **PROJETO PEDAGÓGICO DO CURSO DE GRADUAÇÃO EM LICENCIATURA EM EDUCAÇÃO DO CAMPO**

**Art. 1º** O objetivo do curso de graduação em Licenciatura em Educação do Campo da Unifesspa é preparar educadores para uma atuação profissional específica junto às populações que trabalham e vivem no e do campo, o que inclui a docência e a gestão dos processos educativos na escola do campo e no seu entorno, construindo novas bases de organização do trabalho escolar e pedagógico, a partir de estratégias de formação para a docência multidisciplinar em uma organização curricular por áreas do conhecimento.

**Art. 2º** O perfil do egresso desejado pelo curso é um profissional capaz de (i) exercer a docência multidisciplinar nos anos iniciais do ensino básico fundamental e médio, a partir de uma das áreas de conhecimento propostas, a saber: Letras e Linguagens; Ciências Humanas e Sociais; Ciências Agrárias e da Natureza; Matemática; (ii) participar da gestão de processos educativos escolares; (iii) ter atuação pedagógica nas comunidades rurais, para além da prática escolar.

**Art. 3º** O currículo do Curso de Graduação em Licenciatura Plena em Educação do Campo prevê atividades curriculares objetivando o desenvolvimento das habilidades e competências, conforme discriminado no Anexo III.

**Art. 4º** O curso de Graduação em Licenciatura em Educação do Campo constituir-se-á de 04 (quatro) áreas de conhecimento sendo que cada uma acarretará em uma ênfase específica do curso, sendo elas: Licenciatura em Educação do Campo com ênfase em Linguagens e Letras ou Ciências Humanas e Sociais ou Ciências Agrárias e da Natureza ou Matemática. O curso dividir-se-á em (i) Tempo-Universidade, subdividido em Núcleo Comum e Núcleo Específico, (ii) Tempo-Comunidade, subdividido em Núcleo de Pesquisa Sócio-Educativa e Núcleo de Estágio - Docência e (iii) Núcleo de Atividades Livres, sendo dessa forma orientado pela alternância pedagógica de tempos e espaços formativos.

**Art. 5º** Os Estágios-Docência, serão realizados durante o Tempo-Comunidade em escolas e comunidades do campo, articulados às atividades de pesquisa e estudo. O estágio constitui-se na vivência e exercício profissional da docência na área de conhecimento optada pelos estudantes, sob orientação e acompanhamento de professores e articulada ao planejamento das instituições de ensino campo de estágio e com duração de 400 horas.

**Art. 6º** Será obrigatório no curso de Licenciatura em Educação do Campo a realização de um Trabalho de Conclusão de Curso - TCC, construído a partir do conjunto de dados levantados nas pesquisas realizadas durante as atividades do Tempo-Espaço Localidade, constituindo-se numa sistematização da reflexão sobre a realidade dos povos do campo e seus territórios na região; bem como, na proposição de um projeto de ação pedagógica a ser desenvolvido junto às escolas do campo. O TCC tem uma carga horária mínima de 60 horas que consiste no processo de elaboração individual sob orientação de um professor.

**Art. 7º** A duração do Curso será de 04 anos.

**Parágrafo Único.** O tempo de permanência do aluno no curso não poderá ultrapassar 50% do tempo previsto para a duração do mesmo pela Unifesspa.

**Art. 8º** Para integralização do currículo do curso o aluno deverá ter concluído 4.320 horas, assim distribuídas:

I - Tempo Universidade: 2880 horas:

a) Núcleo Comum: 2.980 horas

b) Núcleo Específico: 1.140 horas

II - Tempo Comunidade: 1.240 horas:

a) Pesquisa Socioeducativa: 845 horas, sendo 410 de prática educativa e 435h de extensão;

b) Estágio - Docência: 400 horas.

III - Núcleo de Atividade Complementares: 200 horas.

As atividades complementares são atividades classificadas por:

a) Atividades de pesquisa;

b) Atividades de ensino;

c) Atividades de extensão; organizadas em dois níveis:

1. Atividades programadas, cuja definição são as atividades que tem os educando (a)s como protagonista na realização das atividades como organização de minicursos, oficinas, seminários, etc.;

2. Atividades independentes, atividades diversas organizadas por diferentes instituições e entidades que possibilite experiências formativas como a participação em eventos, seminários, palestras nos âmbitos locais, regionais, estaduais, nacionais ou internacionais.

**Art. 9º** A presente resolução entra em vigor a partir de sua publicação, contemplando os alunos ingressantes a partir do ano 2019.

**ANEXO III: DEMONSTRATIVO DAS ATIVIDADES CURRICULARES POR HABILIDADES E POR  
COMPETÊNCIAS**

<b>DEMONSTRATIVO DAS ATIVIDADES , COMPETÊNCIAS E HABILIDADES</b>	
<b>Competências/Habilidades</b>	<b>Atividades Curriculares</b>
<p>-Saber organizar momentos de reflexão-ação capazes de ajudar na formação holística do sujeito;</p> <p>-Propor princípios éticos pautados na formação para além da formalidade do campo educacional;</p> <p>-Compreender a importância de uma formação sólida e esclarecida enquanto educadores e sua importância enquanto agentes de transformação no campo.</p>	HISTÓRIA DE VIDA
	SOCIEDADE, ESTADO, MOVIMENTOS SOCIAIS E QUESTÃO AGRÁRIA
	EPISTEMOLOGIA GERAL
	EPISTEMOLOGIA GERAL
<p>-Compreender os componentes curriculares pelas diversas áreas do conhecimento bem como a importância do trabalho interdisciplinar;</p> <p>-Compreender teoria e prática dos processos de formação humana e particularmente dos processos sociais formadores dos sujeitos educadores do campo;</p> <p>-Compreender as diferentes formas de produção do conhecimento,a partir das diferentes áreas do conhecimento do curso;</p> <p>- Exercitar a capacidade de elaboração de textos acadêmicos.</p>	PESQUISA I
	SOCIALIZAÇÃO TC I
	EPISTEMOLOGIA DAS CIÊNCIAS AGRÁRIAS E DA NATUREZA
	EPISTEMOLOGIA DA MATEMÁTICA
	EPISTEMOLOGIA DAS CIÊNCIAS HUMANAS E SOCIAIS
	EPISTEMOLOGIA DAS LETRAS E E LINGUAGENS
	PRODUÇÃO TEXTUAL
	METODOLOGIA CIENTÍFICA II
<p>-Garantir uma sólida formação capaz de tornar o sujeito mais atento às varias manifestações que compõem uma sociedade e seus desencadeamentos no âmbito educacional com ênfase na educação do campo;</p> <p>-Compreender teoria e prática dos processos de formação humana e particularmente dos sujeitos do campo;</p>	PESQUISA II
	SOCIALIZAÇÃO TC II
	CONCEPÇÕES FILOSÓFICAS DA EDUCAÇÃO
	SOCIEDADE, ESTADO E EDUCAÇÃO.
	CONSTITUIÇÃO SÓCIO-HISTÓRICA DA EDUCAÇÃO NO BRASIL
	APRENDIZAGEM E DESENVOLVIMENTO HUMANO
	LETRAMENTO E PARTICIPAÇÃO SOCIAL

-Compreender teórica e metodologicamente os fundamentos filosóficos da educação aplicados ao campo.	CURRÍCULO E EDUCAÇÃO DO CAMPO	
	METOD. CIENTIF. III	
<p>-Desenvolver e aplicar métodos e instrumentais de pesquisa aplicados à educação do campo;</p> <p>-Dominar diferentes formas de ensino e pesquisa na relação universidade – escolas do campo;</p> <p>- Reconhecer diferentes formas de conhecimento, a partir dos saberes das populações tradicionais;</p> <p>-Exercitar a produção de material didático e paradidático para as escolas e comunidades rurais.</p>	PESQUISA III	
	SOCIALIZAÇÃO TC III	
	ETNOCIÊNCIA	
	PESQUISA IV	
	SOCIALIZAÇÃO TC IV	
	DIDÁTICA E METODOLOGIA DO ENSINO	
	-Compreender as diferentes estratégias de reprodução material e imaterial das populações do campo;	PESQUISA V
		SOCIALIZAÇÃO TC V
		SISTEMAS FAMILIARES DE PRODUÇÃO
	<p>-Ter a capacidade de elaborar problemáticas de pesquisa relacionadas às escolas e comunidades do campo;</p> <p>- Possibilitar aos educandos o contato com a diversidade e inclusão como elementos estruturantes da formação de professores;</p> <p>- Ampliar a visão sobre as diferentes formas e expressões culturais presentes no campo;</p>	PESQUISA VI
SOCIALIZAÇÃO TC VI		
TÓPICOS AVANÇADOS EM PROJETOS DE PESQUISA		
PESQUISA VII		
SOCIALIZAÇÃO TC VII		
LIBRAS		
FUNDAMENTOS DA EDUCAÇÃO ESPECIAL PARA EDUCAÇÃO DO CAMPO		
ÁFRICA, INVENÇÃO E REINVENÇÕES		
CAMPO, TERRITORIALIDADE E SUSTENTABILIDADE		
SOCIALIZAÇÃO DA PRODUÇÃO ACADÊMICA		
-Ser capaz de compreender do ponto de vista epistemológico as contribuições que as ciências humanas e sociais têm para		INTROD. AO PENSAMENTO HISTÓRICO
	INTROD. AO PENSAMENTO GEOGRÁFICO	

com o curso de educação do campo;  -Saber desenvolver as principais categorias e conceitos da área de ciências humanas e sociais aplicados à educação do campo;	INTROD. AO PENSAMENTO SOCIOLÓGICO
	INTROD. AO PENSAMENTO ANTROPOLÓGICO
	METOD. CIENTIF. IV
-Compreender o processo de formação social, política, econômica e cultural tendo como referência a área das ciências humanas e sociais;  -Ser capaz de conhecer e desenvolver a influencia das ciências humanas e seus desdobramentos na educação do campo;  -Identificar no cotidiano do campo possibilidades de adequar o conhecimento teórico construído na universidade à realidade educacional das escolas e comunidades do campo;  - Conhecer aspectos históricos, sociais, culturais e políticos da formação brasileira e amazônica;  - Operar processos contemporâneos de concepção e interpretação da sociologia, geografia e história nas comunidades do campo;  - Sistematizar em forma de um trabalho as várias manifestações de saber adquirida ao longo do processo formativo na universidade e no campo.	POLÍTICA E FORMAÇÃO DO ESTADO NO BRASIL
	INTERPRETAÇÃO SÓCIOPOLÍTICA DO BRASIL CONTEMPORÂNEO
	CULTURAS E IDENTIDADES NA AMAZÔNIA
	ESTADO, POLÍTICA E FORMAÇÃO TERRITORIAL DA AMAZÔNIA.
	METOD. CIENTIF. V
	FORMAÇÃO SÓCIOECONÔMICA DO BRASIL
	HISTÓRIA SOCIAL DO CAMPESINATO
	FORMAÇÃO SÓCIOECONÔMICA DA AMAZÔNIA
	ECONOMIA POLÍTICA LATINO- AMERICANA
	METOD. CIENTÍF. VI
	TCC-CHS
	-Propor sobre as questões educacionais e pedagógicas referentes à realidade das comunidades e territórios rurais nos níveis Fundamental e Médio;
DOCENCIA II	
DOCENCIA III	
DOCENCIA IV	

<p>Propor projetos de intervenção na realidade escolar, capazes de permitir o protagonismo dos sujeitos do campo;</p> <p>-Transitar pelos saberes empíricos e científicos com competência de forma a elaborar material didático em diversas linguagens, amparados em referências teórico-metodológicas trabalhadas no curso;</p> <p>Fomentar processos, metodologias e postura docente que permitam a necessária dialética entre educação e experiência, garantindo um equilíbrio entre rigor intelectual e valorização dos conhecimentos já produzidos pelos educadores em suas práticas educativas e em suas vivências sócio- culturais;</p> <p>-Organizar os componentes curriculares por área de conhecimento e trabalho pedagógico interdisciplinar;</p> <p>-Propor e desenvolver trabalho coletivo e cooperativo.</p>	<p>METOD. CIENTIF. VII</p>
<p>-Ser capaz de compreender do ponto de vista epistemológico as contribuições que as Linguagens e Letras têm para com o curso de educação do campo;</p> <p>-Saber desenvolver as principais categorias e conceitos da área de Linguagens e Letras aplicados à educação do campo;</p>	<p>FALA, ESCRITA E ALFABETIZAÇÃO</p> <p>LINGUAGEM E SOCIEDADE</p> <p>LITERATURA E HISTÓRIA</p> <p>LITERATURA E SOCIEDADE</p>
<p>- Compreender a formação sócio- histórica e cultural Caribenha e Latino- Americana dos povos do campo;</p> <p>- Propor releituras e reinterpretações do mundo caribenho, africano e latino- americano.</p>	<p>CULTURA AFROCARIBENHA E RELAÇÕES CARIBE-BRASIL</p> <p>ESTUDOS CULTURAIS</p> <p>HISTÓRIAS DESCOLONIAIS E INTEGRAÇÃO LATINO AMERICANA</p> <p>MUNDO DO TRABALHO E SUAS TRANSFORMAÇÕES</p> <p>LUTA SOCIAL NA PAN-AMAZÔNIA</p>
<p>-Compreender a dimensão da área do conhecimento das Linguagens e Letras bem como sua aplicabilidade ao âmbito formal da educação;</p> <p>-Aprofundar o conhecimento na área das</p>	<p>TEXTO E DISCURSO</p> <p>METOD. CIENTIF. IV</p> <p>LINGUAGEM E CULTURA</p> <p>METOD. CIENTIF. V</p> <p>LINGUAGEM E ENSINO</p> <p>PRODUÇÃO ESCRITA E ENSINO</p>





universidade;  -Ser capaz de diferenciar e construir o saber nas várias manifestações em que se apresenta na área da matemática;	METOD. CIENTIF. V
	DIDÁTICA DA MATEMÁTICA
	ÁLGEBRA LINEAR
	ANÁLISE COMBINATÓRIA E PROBABILIDADE
	GEOMETRIA ANALÍTICA
-Sistematizar em forma de um trabalho as várias manifestações de saber adquirida ao longo do processo formativo na universidade e no campo,	METOD. CIENTÍF. VI
	TRIGONOMETRIA
	INFORMÁTICA NO ENSINO DE MATEMÁTICA
	CALCULO DIFERENCIAL E INTEGRAL
	FÍSICA BÁSICA
	METOD. CIENTIF. VII
TCC – MAT	

**ANEXO IV: DESENHO CURRICULAR DO CURSO**

<b>NÚCLEO</b>	<b>DIMENSÃO (OU ÁREA)</b>	<b>ATIVIDADES CURRICULARES</b>	<b>CARGA HORÁRIA</b>
NÚCLEO COMUM ETAPA I EIXO I	CAN, CHS, LL, MAT	HISTORIA DE VIDA	90h
		SOCIEDADE, ESTADO, MOVIMENTOS SOCIAIS E QUESTÃO AGRÁRIA	180h
		EPISTEMOLOGIA GERAL	45h
		METODOLOGIA CIENTÍFICA I	45h
<b>SUBTOTAL</b>			<b>360h</b>
NÚCLEO COMUM ETAPA II EIXO I	CAN, CHS, LL, MAT	PESQUISA I	180h
		SOCIALIZAÇÃO TC I	45h
		EPISTEMOLOGIA DAS CIÊNCIAS AGRÁRIAS E DA NATUREZA	60h
		EPISTEMOLOGIA DA MATEMÁTICA	60h
		EPISTEMOLOGIA DAS CIÊNCIAS HUMANAS E SOCIAIS	60h
		EPISTEMOLOGIA DAS LINGUAGENS E LETRAS	60h
		PRODUÇÃO TEXTUAL	45h
		METODOLOGIA CIENTÍFICA II	30h
<b>SUB TOTAL</b>			<b>540h</b>

## Resolução n. 365 CONSEPE de 28.08.2019 - Anexo

NÚCLEO COMUM ETAPA III EIXO II	CAN,CHS,LL,MAT	PESQUISA II	180h
	CAN,CHS,LL,MAT	SOCIALIZAÇÃO TC II	45h
		CONCEPÇÕES FILOSÓFICAS DA EDUCAÇÃO	45h
		SOCIEDADE, ESTADO E EDUCAÇÃO.	45h
		CONSTITUIÇÃO SÓCIO- HISTÓRICA DA EDUCAÇÃO NO BRASIL	45h
		APRENDIZAGEM E DESENVOLVIMENTO HUMANO	45h
		LETRAMENTO E PARTICIPAÇÃO SOCIAL	45h
		CURRÍCULO E EDUCAÇÃO DO CAMPO	45h
		METOD. CIENTIF. III	45h
<b>SUBTOTAL</b>			<b>540 h</b>
NÚCLEO COMUM ETAPA IV - EIXO III	CAN,CHS,LL,MAT	PESQUISA III	180h
		SOCIALIZAÇÃO TC III	45h
		ETNOCIÊNCIA	45h
<b>SUBTOTAL</b>			<b>270</b>
NÚCLEO COMUM ETAPA V EIXO III	CAN,CHS,LL,MAT	PESQUISA IV	75h
		DOCÊNCIA I	100h
		SOCIALIZAÇÃO TC IV	45h
		DIDÁTICA E METODOLOGIA DO ENSINO	45h
<b>SUBTOTAL</b>			<b>265h</b>
NÚCLEO COMUM ETAPA VI EIXO IV	CAN,CHS,LL,MAT	PESQUISA V	75h
		DOCÊNCIA II	100h

Resolução n. 365 CONSEPE de 28.08.2019 - Anexo

		SOCIALIZAÇÃO TC V	45h
		SISTEMAS FAMILIARES DE PRODUÇÃO	45h
<b>SUBTOTAL</b>			<b>265</b>
NÚCLEO COMUM ETAPA VII EIXO IV	CAN,CHS,LL,MAT	PESQUISA VI	75h
		DOCÊNCIA III	100h
		SOCIALIZAÇÃO TC VI	45h
		TÓPICOS AVANÇADOS EM PROJETOS DE PESQUISA	45h
<b>SUBTOTAL</b>			<b>265 h</b>
NÚCLEO COMUM ETAPA VIII EIXO V	CAN,CHS,LL,MAT	PESQUISA VII	75h
		DOCÊNCIA IV	100h
		SOCIALIZAÇÃO TC VII	45h
		LIBRAS	45h
		FUNDAMENTOS DA EDUCAÇÃO ESPECIAL PARA EDUCAÇÃO DO CAMPO	45HS
		ÁFRICA, INVENÇÃO E REINVENÇÕES	60h
		CAMPO, TERRITORIALIDADE E SUSTENTABILIDADE	60h
		SOCIALIZAÇÃO DA PRODUÇÃO ACADÊMICA	45h
<b>SUBTOTAL</b>			<b>475h</b>
<b>TOTAL NÚCLEO COMUM</b>			<b>2.980h</b>
<b>OBS.: Até a terceira etapa os estudantes realizam atividades do Núcleo Comum e, após essa etapa, os estudantes optam por uma habilitação/ênfase: CHS; LL; CAN; MAT (Núcleo Específico).</b>			
<b>NÚCLEO ESPECÍFICO EM CIÊNCIAS HUMANAS E SOCIAIS</b>			
NÚCLEO ESPECÍFICO ETAPA IV EIXO III	CHS	INTROD. AO PENSAMENTO HISTÓRICO	60h
		INTROD. AO PENSAMENTO GEOGRÁFICO	60h
		INTROD. AO PENSAMENTO SOCIOLÓGICO	60h

## Resolução n. 365 CONSEPE de 28.08.2019 - Anexo

		INTROD. AO PENSAMENTO ANTROPOLÓGICO	60h
		METOD. CIENTIF. IV	30h
<b>SUBTOTAL</b>			<b>270h</b>
NÚCLEO ESPECÍFICO ETAPA V - EIXO III	CHS	POLÍTICA E FORMAÇÃO DO ESTADO NO BRASIL	60h
		INTERPRETAÇÃO SÓCIOPOLÍTICA DO BRASIL CONTEMPORÂNEO	60h
		CULTURAS E IDENTIDADES NA AMAZÔNIA	60h
		ESTADO, POLÍTICA E FORMAÇÃO TERRITORIAL DA AMAZÔNIA.	60h
		METOD. CIENTIF. V	30h
<b>SUBTOTAL</b>			<b>270h</b>
NÚCLEO ESPECÍFICO ETAPA VI - EIXO IV	CHS	FORMAÇÃO SÓCIOECONÔMICA DO BRASIL	60h
		HISTÓRIA SOCIAL DO CAMPESINATO	60h
		FORMAÇÃO SÓCIOECONÔMICA DA AMAZÔNIA	60h
		ECONOMIA POLÍTICA LATINO-AMERICANA	60h
		METOD. CIENTÍF. VI	30h
<b>SUBTOTAL</b>			<b>270h</b>
NÚCLEO ESPECÍFICO ETAPA VII EIXO IV	CHS	CULTURA AFROCARIBENHA E RELAÇÕES CARIBE-BRASIL	60h
		LUTA SOCIAL NA PAN- AMAZÔNIA	60h
		HISTÓRIAS DESCOLONIAIS E INTEGRAÇÃO LATINO-AMERICANA	60h

## Resolução n. 365 CONSEPE de 28.08.2019 - Anexo

		MUNDO DO TRABALHO E SUAS TRANSFORMAÇÕES	60h
		METOD. CIENTIF. VII	30h
<b>SUBTOTAL</b>			<b>270h</b>
NÚCLEO ESPECIFICO ETAPA VIII - EIXO V	CHS	TCC	60h
<b>SUBTOTAL</b>			<b>60h</b>
<b>TOTAL NÚCLEO ESPECÍFICO</b>			<b>1.140h</b>
<b>NÚCLEO ESPECÍFICO EM LINGUAGENS E LETRAS</b>			
NÚCLEO ESPECIFICO ETAPA IV EIXO III	LL	FALA, ESCRITA E ALFABETIZAÇÃO	120h
		TEXTO E DISCURSO	120h
		METOD. CIENTIF. IV	30h
<b>SUBTOTAL</b>			<b>270h</b>
NÚCLEO ESPECIFICO ETAPA V EIXO III	LL	LINGUAGEM E CULTURA	60h
		LINGUAGEM E SOCIEDADE	60h
		LITERATURA E HISTÓRIA	60h
		LITERATURA E SOCIEDADE	60h
		METOD. CIENTIF. V	30h
<b>SUBTOTAL</b>			<b>270h</b>
NÚCLEO ESPECIFICO ETAPA VI EIXO IV	LL	LINGUAGEM E ENSINO	60h
		PRODUÇÃO ESCRITA E ENSINO	60h
		LINGÜÍSTICA ROMÂNICA	60h
		ESTUDOS CULTURAIS	60h
		METOD. CIENTIF. VI	30
<b>SUBTOTAL</b>			<b>270h</b>
NÚCLEO ESPECIFICO ETAPA VII EIXO IV		LITERATURA E NARRATIVA	60h
		LITERATURA E TEATRO	60h

Resolução n. 365 CONSEPE de 28.08.2019 - Anexo

	LL	LITERATURA, POEMA E MÚSICA	60h
		LÍNGUAS INDÍGENAS DO BRASIL	60h
		METOD. CIENTIF. VII	30
<b>SUBTOTAL</b>			<b>270h</b>
NÚCLEO ESPECÍFICO ETAPA VIII EIXO V	LL	TCC	60h
<b>SUBTOTAL</b>			<b>60h</b>
<b>TOTAL NÚCLEO ESPECÍFICO</b>			<b>1.140h</b>

<b>NÚCLEO ESPECÍFICO EM CIÊNCIAS AGRÁRIAS E DA NATUREZA – CAN</b>			
NÚCLEO ESPECÍFICO ETAPA IV EIXO III	CAN	FUND. TEÓRICOS E METODOLÓGICOS DAS CAN.	60h
		FUNDAMENTOS DE QUÍMICA	60h
		SERES VIVOS: ORGANISMOS E FUNÇÕES	60h
		FUNDAMENTOS DE FÍSICA	60h
		METOD. CIENTIF. IV	30h
<b>SUBTOTAL</b>			<b>270h</b>
NÚCLEO ESPECÍFICO ETAPA V EIXO III	CAN	ECOLOGIA	60h
		ENERGIA E AGRICULTURA	60h
		QUÍMICA E SUAS APLICAÇÕES NO MEIO AMBIENTE	60h
		BOTÂNICA E ZOOLOGIA DOS ECOSSISTEMAS AMAZÔNICOS	60h
		METOD. CIENTIF. V	30h
<b>SUBTOTAL</b>			<b>270h</b>
NÚCLEO ESPECÍFICO ETAPA VI EIXO IV		INTERAÇÃO SOLO-PLANTA-ATMOSFERA	60h
		MANEJO AGROECOLÓGICO DOS AGROECOSSISTEMAS	75h

## Resolução n. 365 CONSEPE de 28.08.2019 - Anexo

	CAN	AGRICULTURA E SISTEMAS AGROECOLÓGICOS DE PRODUÇÃO	60h
		ANÁLISE E FUNCIONAMENTO DO ESTABELECIMENTO AGRÍCOLA	60h
		METOD. CIENTÍF. VI	30h
<b>SUBTOTAL</b>			<b>285h</b>
NÚCLEO ESPECÍFICO ETAPA VII EIXO IV	CAN	TECNOLOGIAS AGROECOLÓGICOS	75h
		GESTÃO AMBIENTAL E AGRÍCOLA	75h
		DESENVOLVIMENTO RURAL	75h
		METOD. CIENTÍF. VII	30h
<b>SUBTOTAL</b>			<b>255h</b>
NÚCLEO ESPECÍFICO ETAPA VIII EIXO V	CAN	TCC	60h
<b>SUBTOTAL</b>			<b>60h</b>
<b>TOTAL NÚCLEO ESPECÍFICO</b>			<b>1.140h</b>
<b>NÚCLEO ESPECÍFICO EM MATEMÁTICA</b>			
NÚCLEO ESPECÍFICO ETAPA IV EIXO III	MAT	ARITMÉTICA BÁSICA	60h
		ÁLGEBRA BÁSICA	60h
		CONJUNTOS E FUNÇÕES	60h
		GEOMETRIA PLANA	60h
		METOD. CIENTÍF. IV	30h
<b>SUBTOTAL</b>			<b>270h</b>
NÚCLEO ESPECÍFICO ETAPA V EIXO III	MAT	GEOMETRIA ESPACIAL	60h
		MATEMÁTICA FINANCEIRA	60h
		ESTATÍSTICA APLICADA À EDUCAÇÃO MATEMÁTICA	60h
		ETNOMATEMÁTICA	60h
	METOD. CIENTÍF. V	30h	
<b>SUBTOTAL</b>			<b>270h</b>
NÚCLEO ESPECÍFICO ETAPA VI EIXO IV	MAT	GEOMETRIA ANALÍTICA	60h
		ÁLGEBRA LINEAR	60h
		ANÁLISE COMBINATÓRIA E PROBABILIDADE	60h
		DIDÁTICA DA MATEMÁTICA	60h



Resolução n. 365 CONSEPE de 28.08.2019 - Anexo

		METOD. CIENTÍF. VI	30h
<b>SUBTOTAL</b>			<b>270h</b>
NÚCLEO ESPECÍFICO ETAPA VII EIXO IV	MAT	TRIGONOMETRIA	60h
		INFORMÁTICA NO ENSINO DE MATEMÁTICA	60h
		CALCULO DIFERENCIAL E INTEGRAL	60h
		FÍSICA BÁSICA	60
		METOD. CIENTIF. VII	30h
<b>SUBTOTAL</b>			<b>270h</b>
NÚCLEO ESPECÍFICO ETAPA VIII EIXO V	MAT	TCC – MAT	60h
<b>SUBTOTAL</b>			<b>60h</b>
<b>TOTAL NÚCLEO ESPECÍFICO</b>			<b>1.140h</b>

**ANEXO V: CONTABILIDADE ACADÊMICA POR PERÍODO LETIVO****Anexo V – A: Contabilidade Acadêmica por Período Letivo – Curso de Licenciatura em Educação do Campo com habilitação/ênfase em Ciências Humanas e Sociais (CHS)**

ETAPA/ PERÍODO	ATIVIDADES CURRICULARES	MODALIDADE	CARGA HORÁRIA				
			TOTAL DO PERÍODO LETIVO	CARGA HORÁRIA SEMANAL			
				TEÓRICA	PRÁTICA	EXTENSÃO	TOTAL
I	HISTORIA DE VIDA	OFICINAS PEDAGÓGICAS	90	6	0	0	6
	SOCIEDADE, ESTADO, MOVIMENTOS SOCIAIS E QUESTÃO AGRÁRIA	SEMINÁRIO	180	9	3	0	12
	EPISTEMOLOGIA GERAL	AULAS	45	3	0	0	3
	METODOLOGIA CIENTÍFICA I	AULAS	45	3	0	0	3
	<b>SUBTOTAL</b>		<b>360</b>	<b>21</b>	<b>3</b>	<b>0</b>	<b>24</b>
II	PESQUISA I	TEMPO COMUNIDADE	180	-	6	6	12
	SOCIALIZAÇÃO TC I	AULAS	45	3	-	0	3
	EPISTEMOLOGIA DAS CIÊNCIAS AGRÁRIAS E DA NATUREZA	AULAS	60	4	-	0	4
	EPISTEMOLOGIA DA MATEMÁTICA	AULAS	60	4	-	0	4
	EPISTEMOLOGIA DAS CIÊNCIAS HUMANAS E SOCIAIS	AULAS	60	4	-	0	4
	EPISTEMOLOGIA DAS LINGUAGENS E LETRAS	AULAS	60	4	-	0	4
	PRODUÇÃO TEXTUAL	OFICINAS PEDAGÓGICAS	45	3	-	0	3
	METODOLOGIA CIENTÍFICA II	AULAS	30	2	-	0	2
<b>SUBTOTAL</b>		<b>540</b>	<b>24</b>	<b>6</b>	<b>6</b>	<b>36</b>	
III	PESQUISA II	TEMPO COMUNIDADE	180	-	7	5	12
	SOCIALIZAÇÃO TC II	SEMINÁRIO	45	3	-	0	3
	CONCEPÇÕES FILOSÓFICAS DA EDUCAÇÃO	AULAS	45	3	-	0	3
	SOCIEDADE, ESTADO E EDUCAÇÃO	AULAS	45	3	-	0	3

## Resolução n. 365 CONSEPE de 28.08.2019 - Anexo

	CONSTITUIÇÃO SÓCIO-HISTÓRICA DA EDUCAÇÃO NO BRASIL	AULAS	45	3	-	0	3
	APRENDIZAGEM E DESENVOLVIMENTO HUMANO	AULAS	45	3	-	0	3
	LETRAMENTO E PARTICIPAÇÃO SOCIAL	AULAS	45	3	-	0	3
	CURRÍCULO E EDUCAÇÃO DO CAMPO	AULAS	45	3	-	0	3
	METOD. CIENTIF. III	AULAS	45	3	-	0	3
	<b>SUBTOTAL</b>		<b>540</b>	<b>24</b>	<b>7</b>	<b>5</b>	<b>36</b>
IV	PESQUISA III	TEMPO COMUNIDADE	180	-	6	6	12
	SOCIALIZAÇÃO TC III	SEMINÁRIO	45	3	-	0	3
	ETNOCIÊNCIA	AULAS	45	3	-	0	3
	INTROD. AO PENSAMENTO HISTÓRICO	AULAS	60	4	-	0	4
	INTROD. AO PENSAMENTO GEOGRÁFICO	AULAS	60	4	-	0	4
	INTROD. AO PENSAMENTO SOCIOLÓGICO	AULAS	60	4	-	0	4
	INTROD. AO PENSAMENTO ANTROPOLÓGICO	AULAS	60	4	-	0	4
	METOD. CIENTIF. IV EM CHS	AULAS	30	2	-	0	2
	<b>SUBTOTAL</b>		<b>540</b>	<b>24</b>	<b>6</b>	<b>6</b>	<b>36</b>
V	PESQUISA IV	TEMPO COMUNIDADE	75	-	2	3	5
	DOCÊNCIA I	ESTÁGIO	100	-	6	0	6
	SOCIALIZAÇÃO TC IV	SEMINÁRIO	45	3	-	0	3
	POLÍTICA E FORMAÇÃO DO ESTADO NO BRASIL	AULAS	60	4	-	0	4
	INTERPRETAÇÃO SÓCIOPOLÍTICA DO BRASIL CONTEMPORÂNEO	AULAS	60	4	-	0	4
	CULTURAS E IDENTIDADES NA AMAZÔNIA	AULAS	60	4	-	0	4
	ESTADO, POLÍTICA E FORMAÇÃO TERRITORIAL DA AMAZÔNIA	AULAS	60	4	-	0	4
	DIDÁTICA E METODOLOGIA DO ENSINO	AULAS	45	3	-	0	3
	METOD. CIENTIF. V EM CHS	AULAS	30	2	-	0	2
	<b>SUBTOTAL</b>		<b>535</b>	<b>24</b>	<b>8</b>	<b>3</b>	<b>35</b>
VI	PESQUISA V	TEMPO COMUNIDADE	75	-	2	3	5
	DOCÊNCIA II	ESTÁGIO	100	-	6	0	6

## Resolução n. 365 CONSEPE de 28.08.2019 - Anexo

	SOCIALIZAÇÃO TC V	SEMINÁRIO	45	3	-	0	3
	SISTEMAS FAMILIARES DE PRODUÇÃO	AULAS	45	3	-	0	4
	FORMAÇÃO SÓCIOECONÔMICA DO BRASIL	AULAS	60	4	-	0	4
	HISTÓRIA SOCIAL DO CAMPESINATO	AULAS	60	4	-	0	4
	FORMAÇÃO SÓCIOECONÔMICA DA AMAZÔNIA	AULAS	60	4	-	0	4
	ECONOMIA POLÍTICA LATINO-AMERICANA	AULAS	60	4	-	0	3
	METOD. CIENTÍF. VI EM CHS	AULAS	30	2	-	0	2
	<b>SUBTOTAL</b>		<b>535</b>	<b>24</b>	<b>8</b>	<b>3</b>	<b>35</b>
VII	PESQUISA VI	TEMPO COMUNIDADE	75	-	2	3	5
	DOCÊNCIA III	ESTÁGIO	100	-	6	0	6
	SOCIALIZAÇÃO TC VI	SEMINÁRIO	45	3	-	0	3
	CULTURA AFROCARIBENHA E RELAÇÕES CARIBE-BRASIL	AULAS	60	4	-	0	4
	LUTA SOCIAL NA PAN-AMAZÔNIA	AULAS	60	4	-	0	4
	HISTÓRIAS DESCOLONIAIS E INTEGRAÇÃO LATINO AMERICANA	AULAS	60	4	-	0	4
	MUNDO DO TRABALHO E SUAS TRANSFORMAÇÕES	AULAS	60	4	-	0	4
	TÓPICOS AVANÇADOS EM PROJETOS DE PESQUISA	OFICINAS	45	3	-	0	3
	METOD. CIENTIF. VII EM CHS	AULAS	30	2	-	0	2
		<b>SUBTOTAL</b>		<b>535</b>	<b>24</b>	<b>8</b>	<b>3</b>
VIII	PESQUISA VII	TEMPO COMUNIDADE	75	-	2	3	5
	DOCÊNCIA IV	ESTÁGIO	100	-	6	0	6
	SOCIALIZAÇÃO TC VII	SEMINÁRIO	45	3	-	0	3
	LIBRAS	AULAS	45	3	-	0	3
	FUNDAMENTOS DA EDUCAÇÃO ESPECIAL PARA EDUCAÇÃO DO CAMPO	AULAS	45	3	-	0	3
	ÁFRICA, INVENÇÃO E REINVENÇÕES	AULAS	60	4	-	0	4
	CAMPO, TERRITORIALIDADE E SUSTENTABILIDADE	SEMINÁRIO	60	4	-	0	4
	TCC – CHS	ORIENTAÇÃO INDIVIDUAL	60	4	-	0	4
	SOCIALIZAÇÃO DA PRODUÇÃO	SEMINÁRIO	45	3	-	0	3

Resolução n. 365 CONSEPE de 28.08.2019 - Anexo

	ACADÊMICA						
	<b>SUBTOTAL</b>		<b>535</b>	<b>24</b>	<b>8</b>	<b>3</b>	<b>35</b>
CH NÚCLEO COMUM:							2.980
CH NÚCLEO ESPECÍFICO EM CHS:							1.140
CH ATIVIDADES COMPLEMENTARES:							200
<b>TOTAL GERAL:</b>							<b>4.320</b>

## Anexo V - B

**Contabilidade Acadêmica por Período Letivo – Curso de Licenciatura em Educação do Campo com habilitação/ênfase em Linguagens e Letras**

ETAPA/ PERÍOD	ATIVIDADES CURRICULARES	MODALIDADE	CARGA HORÁRIA				
			TOTAL DO PERÍODO LETIVO	CARGA HORÁRIA SEMANAL			
				TEÓRICA	PRÁTICA	EXTENSÃO	TOTAL
I	HISTORIA DE VIDA	OFICINAS PEDAGÓGICAS	90	6	0	0	6
	SOCIEDADE, ESTADO, MOVIMENTOS SOCIAIS E QUESTÃO AGRÁRIA	SEMINÁRIO E VIAGEM DE CAMPO	180	9	3	0	12
	EPISTEMOLOGIA GERAL	AULAS	45	3	0	0	3
	METODOLOGIA CIENTÍFICA I	AULAS	45	3	0	0	3
	<b>SUBTOTAL</b>		<b>360</b>	<b>21</b>	<b>3</b>	<b>0</b>	<b>24</b>
II	PESQUISA I	TEMPO COMUNIDADE SEMINÁRIO	180	-	6	6	12
	SOCIALIZAÇÃO TC I		45	3	-	0	3
	EPISTEMOLOGIA DAS CIÊNCIAS AGRÁRIAS E DA NATUREZA	AULAS	60	4	-	0	4
	EPISTEMOLOGIA DA MATEMÁTICA	AULAS	60	4	-	0	4
	EPISTEMOLOGIA DAS CIÊNCIAS HUMANAS E SOCIAIS	AULAS	60	4	-	0	4
	EPISTEMOLOGIA DAS LINGUAGENS E LETRAS	AULAS	60	4	-	0	4
	PRODUÇÃO TEXTUAL	OFICINAS PEDAGÓGICAS	45	3	-	0	3
	METODOLOGIA CIENTÍFICA II	AULAS	30	2	-	0	2

## Resolução n. 365 CONSEPE de 28.08.2019 - Anexo

	<b>SUBTOTAL</b>		<b>540</b>	<b>24</b>	<b>6</b>	<b>6</b>	<b>36</b>
III	PESQUISA II	TEMPO COMUNIDADE	180	-	7	5	12
	SOCIALIZAÇÃO TC II	SEMINÁRIO	45	3	-	0	3
	CONCEPÇÕES FILOSÓFICAS DA EDUCAÇÃO	AULAS	45	3	-	0	3
	SOCIEDADE, ESTADO E EDUCAÇÃO	AULAS	45	3	-	0	3
	CONSTITUIÇÃO SÓCIO-HISTÓRICA DA EDUCAÇÃO NO BRASIL	AULAS	45	3	-	0	3
	APRENDIZAGEM E DESENVOLVIMENTO HUMANO	AULAS	45	3	-	0	3
	LETRAMENTO E PARTICIPAÇÃO SOCIAL	AULAS	45	3	-	0	3
	CURRÍCULO E EDUCAÇÃO DO CAMPO	AULAS	45	3	-		3
	METOD. CIENTIF. III	AULAS	45	3	-		3
	<b>SUBTOTAL</b>		<b>540</b>	<b>24</b>	<b>7</b>	<b>5</b>	<b>36</b>
IV	PESQUISA III	TEMPO COMUNIDADE	180	-	6	6	12
	SOCIALIZAÇÃO TC III	SEMINÁRIO	45	3	-	0	3
	ETNOCIÊNCIA	AULAS	45	3	-	0	3
	FALA, ESCRITA E ALFABETIZAÇÃO	AULAS	120	8	-	0	8
	TEXTO E DISCURSO	AULAS	120	8	-	0	8
	METOD. CIENTIF. IV	AULAS	30	2	-	0	2
	<b>SUBTOTAL</b>		<b>540</b>	<b>24</b>	<b>6</b>	<b>6</b>	<b>36</b>
V	PESQUISA IV	TEMPO COMUNIDADE	75	-	2	3	5
	DOCÊNCIA I	ESTÁGIO	100	-	6	0	6
	SOCIALIZAÇÃO TC IV	SEMINÁRIO	45	3	-	0	3
	LINGUAGEM E CULTURA	AULAS	60	4	-	0	4
	LINGUAGEM E SOCIEDADE	AULAS	60	4	-	0	4
	LITERATURA E HISTÓRIA	AULAS	60	4	-	0	4
	LITERATURA E SOCIEDADE	AULAS	60	4	-	0	4
	DIDÁTICA E METODOLOGIA DO ENSINO	OFICINAS	45	3	-	0	3
	METOD. CIENTIF.V EM LL	AULAS	30	2	-	0	2
	<b>SUBTOTAL</b>		<b>535</b>	<b>24</b>	<b>8</b>	<b>3</b>	<b>35</b>
VI	PESQUISA V	TEMPO COMUNIDADE	75	-	2	3	5
	DOCÊNCIA II	ESTÁGIO	100	-	6	0	6
	SOCIALIZAÇÃO TC V	SEMINÁRIO	45	3	-	0	3

## Resolução n. 365 CONSEPE de 28.08.2019 - Anexo

	SISTEMAS FAMILIARES DE PRODUÇÃO	AULAS	45	3	-	0	3
	LINGUAGEM E ENSINO	AULAS	60	4	-	0	4
	PRODUÇÃO ESCRITA E ENSINO	AULAS	60	4	-	0	4
	LINGÜÍSTICA ROMÂNICA	AULAS	60	4	-	0	4
	ESTUDOS CULTURAIS	AULAS	60	4	-	0	4
	METOD. CIENTÍF. VI EM LL	AULAS	30	2	-	0	2
	<b>SUBTOTAL</b>		<b>535</b>	<b>24</b>	<b>8</b>	<b>3</b>	<b>35</b>
VII	PESQUISA VI	TEMPO COMUNIDADE	75	-	2	3	5
	DOCÊNCIA III	ESTÁGIO	100	-	6	0	6
	SOCIALIZAÇÃO TC VI	SEMINÁRIO	45	3	-	0	3
	LITERATURA E NARRATIVA	AULAS	60	4	-	0	4
	LITERATURA E TEATRO	AULAS	60	4	-	0	4
	LITERATURA, POEMA E MÚSICA	AULAS	60	4	-	0	4
	LÍNGUAS INDÍGENAS DO BRASIL	AULAS	60	4	-	0	4
	TÓPICOS AVANÇADOS EM PROJETOS DE PESQUISA	OFICINAS	45	3	-	0	3
	METOD. CIENTIF. VII EM LL	AULAS	30	2	-	0	2
		<b>SUBTOTAL</b>		<b>535</b>	<b>24</b>	<b>8</b>	<b>3</b>
VIII	PESQUISA VII	TEMPO COMUNIDADE	75	-	2	3	5
	DOCÊNCIA IV	ESTÁGIO	100	-	6	0	6
	SOCIALIZAÇÃO TC VII	SEMINÁRIO	45	3	-	0	3
	LIBRAS	AULAS	45	3	-	0	3
	FUNDAMENTOS DA EDUCAÇÃO ESPECIAL PARA EDUCAÇÃO DO CAMPO	AULAS	45	3	-	0	3
	ÁFRICA, INVENÇÃO E REINVENÇÕES	AULAS	60	4	-	0	4
	CAMPO, TERRITORIALIDADE E SUSTENTABILIDADE	SEMINÁRIO	60	4	-	0	4
	TCC – LL	ORIENTAÇÃO INDIVIDUAL	60	4	-	0	4
	SOCIALIZAÇÃO DA PRODUÇÃO ACADÊMICA	SEMINÁRIO	45	3	-	0	3
		<b>SUBTOTAL</b>		<b>535</b>	<b>24</b>	<b>8</b>	<b>3</b>
CH NÚCLEO COMUM:							2.980
CH NÚCLEO ESPECÍFICO EM LL:							1.140
CH ATIVIDADES COMPLEMENTARES:							200
<b>TOTAL GERAL:</b>							<b>4.320</b>

## Anexo V - C

**Contabilidade Acadêmica por Período Letivo – Curso de Licenciatura em Educação do Campo com habilitação/ênfase em Ciências Agrárias e da Natureza (CAN)**

ETAPA/ PERÍODO	ATIVIDADES CURRICULARES	MODALIDADE	CARGA HORÁRIA				
			TOTAL DO PERÍODO LETIVO	CARGA HORÁRIA SEMANAL			TOTAL
				TEÓRICA	PRÁTICA	EXTENSÃO	
I	HISTORIA DE VIDA	OFICINAS PEDAGÓGICAS	90	6	0	0	6
	SOCIEDADE, ESTADO, MOVIMENTOS SOCIAIS E QUESTÃO AGRÁRIA	SEMINÁRIO	180	9	3	0	12
	EPISTEMOLOGIA GERAL	AULAS	45	3	0	0	3
	METODOLOGIA CIENTÍFICA I	AULAS	45	3	0	0	3
	<b>SUBTOTAL</b>		<b>360</b>	<b>21</b>	<b>3</b>	<b>0</b>	<b>24</b>
II	PESQUISA I	TEMPO COMUNIDADE	180	-	6	6	12
	SOCIALIZAÇÃO TC I	AULAS	45	3	-	0	3
	EPISTEMOLOGIA DAS CIÊNCIAS AGRÁRIAS E DA NATUREZA	AULAS	60	4	-	0	4
	EPISTEMOLOGIA DA MATEMÁTICA	AULAS	60	4	-	0	4
	EPISTEMOLOGIA DAS CIÊNCIAS HUMANAS E SOCIAIS	AULAS	60	4	-	0	4
	EPISTEMOLOGIA DAS LINGUAGENS E LETRAS	AULAS	60	4	-	0	4
	PRODUÇÃO TEXTUAL	OFICINAS PEDAGÓGICAS	45	3	-	0	3
	METODOLOGIA CIENTÍFICA II	AULAS	30	2	-	0	2
<b>SUBTOTAL</b>		<b>540</b>	<b>24</b>	<b>6</b>	<b>6</b>	<b>36</b>	
III	PESQUISA II	TEMPO COMUNIDADE	180	-	7	5	12
	SOCIALIZAÇÃO TC II	SEMINÁRIO	45	3	-	0	3
	CONCEPÇÕES FILOSÓFICAS DA EDUCAÇÃO	AULAS	45	3	-	0	3
	SOCIEDADE, ESTADO E EDUCAÇÃO	AULAS	45	3	-	0	3
	CONSTITUIÇÃO SÓCIO-HISTÓRICA DA	AULAS	45	3	-	0	3



## Resolução n. 365 CONSEPE de 28.08.2019 - Anexo

	EDUCAÇÃO NO BRASIL						
	APRENDIZAGEM E DESENVOLVIMENTO HUMANO	AULAS	45	3	-	0	3
	LETRAMENTO E PARTICIPAÇÃO SOCIAL	AULAS	45	3	-	0	3
	CURRÍCULO E EDUCAÇÃO DO CAMPO	AULAS	45	3	-	0	3
	METOD. CIENTIF. III	AULAS	45	3	-	0	3
	<b>SUBTOTAL</b>		<b>540</b>	<b>24</b>	<b>7</b>	<b>5</b>	<b>36</b>
IV	PESQUISA III	TEMPO COMUNIDADE	180	-	6	6	12
	SOCIALIZAÇÃO TC III	SEMINÁRIO	45	3	-	0	3
	ETNOCIÊNCIA	AULAS	45	3	-	0	3
	FUND. TEÓRICOS E METODOLÓGICOS DAS CAN	AULAS	60	4	-	0	4
	FUNDAMENTOS DE QUÍMICA	AULAS	60	4	-	0	4
	SERES VIVOS: ORGANISMOS E FUNÇÕES	AULAS	60	4	-	0	4
	FUNDAMENTOS DE FÍSICA	AULAS	60	4	-	0	4
	METOD. CIENTIF. IV EM CAN	AULAS	30	2	-	0	2
	<b>SUBTOTAL</b>		<b>540</b>	<b>24</b>	<b>6</b>	<b>6</b>	<b>36</b>
V	PESQUISA IV	TEMPO COMUNIDADE	75	-	2	3	5
	DOCÊNCIA I	ESTÁGIO	100	-	6	0	6
	SOCIALIZAÇÃO TC IV	SEMINÁRIO	45	3	-	0	3
	ECOLOGIA	AULAS	60	4	-	0	4
	ENERGIA E AGRICULTURA	AULAS	60	4	-	0	4
	QUÍMICA E SUAS APLICAÇÕES NO MEIO AMBIENTE	AULAS	60	4	-	0	4
	BOTÂNICA E ZOOLOGIA DOS ECOSISTEMAS AMAZÔNICOS	AULAS	60	4	-	0	4
	DIDÁTICA E METODOLOGIA DO ENSINO	AULAS	45	3	-	0	3
	METOD. CIENTIF.V EM CAN	AULAS	30	2	-	0	2
	<b>SUBTOTAL</b>		<b>535</b>	<b>24</b>	<b>8</b>	<b>3</b>	<b>35</b>
VI	PESQUISA V	TEMPO COMUNIDADE	75	-	2	3	5
	DOCÊNCIA II	ESTÁGIO	100	-	6	0	6
	SOCIALIZAÇÃO TC V	SEMINÁRIO	45	3	-	0	3
	SISTEMAS FAMILIARES DE PRODUÇÃO	AULAS	45	3	-	0	3
	INTERAÇÃO SOLO-PLANTA-ATMOSFERA	AULAS	60	4	-	0	4
	MANEJO AGROECOLÓGICO DOS AGROECOSSISTEMAS	AULAS	75	5	-	0	5

## Resolução n. 365 CONSEPE de 28.08.2019 - Anexo

	AGRICULTURA E SISTEMAS AGROECOLÓGICOS DE PRODUÇÃO	AULAS	60	4	-	0	4
	ANÁLISE E FUNCIONAMENTO DO ESTABELECIMENTO AGRÍCOLA	AULAS	60	4	-	0	4
	METOD. CIENTÍF. VI EM CAN	AULAS	30	2	-	0	2
	<b>SUBTOTAL</b>		<b>550</b>	<b>25</b>	<b>8</b>	<b>3</b>	<b>36</b>
VII	PESQUISA VI	TEMPO COMUNIDADE	75	-	2	3	5
	DOCÊNCIA III	ESTÁGIO	100	-	6	0	6
	SOCIALIZAÇÃO TC VI	SEMINÁRIO	45	3	-	0	3
	TECNOLOGIAS AGROECOLÓGICAS	AULAS	75	5	-	0	5
	GESTÃO AMBIENTAL E AGRÍCOLA	AULAS	75	5	-	0	5
	DESENVOLVIMENTO RURAL	OFICINAS	75	5	-	0	5
	TÓPICOS AVANÇADOS EM PROJETOS DE PESQUISA	OFICINAS	45	3	-	0	3
	METOD. CIENTIF. VII EM CHS	AULAS	30	2	-	0	2
	<b>SUBTOTAL</b>		<b>520</b>	<b>23</b>	<b>8</b>	<b>3</b>	<b>34</b>
VIII	PESQUISA VII	TEMPO COMUNIDADE	75	-	2	3	5
	DOCÊNCIA IV	ESTÁGIO	100	-	6	0	6
	SOCIALIZAÇÃO TC VII	SEMINÁRIO	45	3	-	0	3
	LIBRAS	AULAS	45	3	-	0	3
	FUNDAMENTOS DA EDUCAÇÃO ESPECIAL PARA EDUCAÇÃO DO CAMPO	AULAS	45	3	-	0	3
	ÁFRICA, INVENÇÃO E REINVENÇÕES	AULAS	60	4	-	0	4
	CAMPO, TERRITORIALIDADE E SUSTENTABILIDADE	SEMINÁRIO	60	4	-	0	4
	TCC – CAN	ORIENTAÇÃO INDIVIDUAL	60	4	-	0	4
	SOCIALIZAÇÃO DA PRODUÇÃO ACADÊMICA	SEMINÁRIO	45	3	-	0	3
		<b>SUBTOTAL</b>		<b>535</b>	<b>24</b>	<b>8</b>	<b>3</b>
CH NÚCLEO COMUM:							2.980
CH NÚCLEO ESPECÍFICO EM CHS:							1.140
CH ATIVIDADES COMPLEMENTARES:							200
<b>TOTAL GERAL:</b>							<b>4.320</b>

**Anexo V - D**  
**Contabilidade Acadêmica por Período Letivo – Curso de Licenciatura em Educação do Campo com habilitação/ênfase em Matemática (MAT)**

ETAPA/ PERÍODO	ATIVIDADES CURRICULARES	MODALIDADE	CARGA HORÁRIA				
			TOTAL DO PERÍODO LETIVO	CARGA HORÁRIA SEMANAL			
				TEÓRICA	PRÁTICA	EXTENSÃO	TOTAL
I	HISTORIA DE VIDA I	OFICINAS PEDAGÓGICAS	90	6	0	0	6
	SOCIEDADE, ESTADO, MOVIMENTOS SOCIAIS E QUESTÃO AGRÁRIA	SEMINÁRIO	180	9	3	0	12
	EPISTEMOLOGIA GERAL	AULAS	45	3	0	0	3
	METODOLOGIA CIENTÍFICA I	AULAS	45	3	0	0	3
	<b>SUBTOTAL</b>		<b>360</b>	<b>21</b>	<b>3</b>	<b>0</b>	<b>24</b>
II	PESQUISA I	TEMPO COMUNIDADE	180	-	6	6	12
	SOCIALIZAÇÃO TC I	SEMINÁRIO	45	3	-	0	3
	EPISTEMOLOGIA DAS CIÊNCIAS AGRÁRIAS E DA NATUREZA	AULAS	60	4	-	0	4
	EPISTEMOLOGIA DA MATEMÁTICA	AULAS	60	4	-	0	4
	EPISTEMOLOGIA DAS CIÊNCIAS HUMANAS E SOCIAIS	AULAS	60	4	-	0	4
	EPISTEMOLOGIA DAS LINGUAGENS E LETRAS	AULAS	60	4	-	0	4
	PRODUÇÃO TEXTUAL	OFICINAS PEDAGÓGICAS	45	3	-	0	3
	METODOLOGIA CIENTÍFICA II	AULAS	30	2	-	0	2
	<b>SUBTOTAL</b>		<b>540</b>	<b>24</b>	<b>6</b>	<b>6</b>	<b>36</b>
III	PESQUISA II	TEMPO COMUNIDADE	180	-	7	5	12
	SOCIALIZAÇÃO TC II	SEMINÁRIO	45	3	-	0	3
	CONCEPÇÕES FILOSÓFICAS DA EDUCAÇÃO	AULAS	45	3	-	0	3
	SOCIEDADE, ESTADO E EDUCAÇÃO	AULAS	45	3	-	0	3
	CONSTITUIÇÃO SÓCIO-HISTÓRICA DA EDUCAÇÃO NO BRASIL	AULAS	45	3	-	0	3
	APRENDIZAGEM E DESENVOLVIMENTO	AULAS	45	3	-	0	3

## Resolução n. 365 CONSEPE de 28.08.2019 - Anexo

	HUMANO						
	LETRAMENTO E PARTICIPAÇÃO SOCIAL	AULAS	45	3	-	0	3
	CURRÍCULO E EDUCAÇÃO DO CAMPO	AULAS	45	3	-	0	3
	METOD. CIENTIF. III	AULAS	45	3	-	0	3
	<b>SUBTOTAL</b>		<b>540</b>	<b>24</b>	<b>7</b>	<b>5</b>	<b>36</b>
IV	PESQUISA III	TEMPO COMUNIDADE	180	-	6	6	12
	SOCIALIZAÇÃO TC III	SEMINÁRIO	45	3	-	0	3
	ETNOCIÊNCIA	AULAS	45	3	-	0	3
	ARITMÉTICA BÁSICA	AULAS	60	4	-	0	4
	ÁLGEBRA BÁSICA	AULAS	60	4	-	0	4
	CONJUNTOS E FUNÇÕES	AULAS	60	4	-	0	4
	GEOMETRIA PLANA	AULAS	60	4	-	0	4
	METOD. CIENTIF. IV EM MAT	AULAS	30	2	-	0	2
	<b>SUBTOTAL</b>		<b>540</b>	<b>24</b>	<b>6</b>	<b>6</b>	<b>36</b>
V	PESQUISA IV	TEMPO COMUNIDADE	75	-	2	3	5
	DOCÊNCIA I	ESTÁGIO	100	-	6	0	6
	SOCIALIZAÇÃO TC IV	SEMINÁRIO	45	3	-	0	3
	GEOMETRIA ESPACIAL	AULAS	60	4	-	0	4
	MATEMÁTICA FINANCEIRA	AULAS	60	4	-	0	4
	ESTATÍSTICA APLICADA À EDUCAÇÃO MATEMÁTICA	AULAS	60	4	-	0	4
	ETNOMATEMÁTICA	AULAS	60	4	-	0	4
	DIDÁTICA E METODOLOGIA DO ENSINO	OFICINAS	45	3	-	0	3
	METOD. CIENTIF.V EM MAT	AULAS	30	2	-	0	2
	<b>SUBTOTAL</b>		<b>535</b>	<b>24</b>	<b>8</b>	<b>3</b>	<b>35</b>
VI	PESQUISA V	TEMPO COMUNIDADE	75	-	2	3	5
	DOCÊNCIA II	ESTÁGIO	100	-	6	0	6
	SOCIALIZAÇÃO TC V	SEMINÁRIO	45	3	-	0	3
	SISTEMAS FAMILIARES DE PRODUÇÃO	AULAS	45	3	-	0	3
	DIDÁTICA DA MATEMÁTICA	AULAS	60	4	-	0	4
	ÁLGEBRA LINEAR	AULAS	60	4	-	0	4
	ANÁLISE COMBINATÓRIA E PROBABILIDADE	AULAS	60	4	-	0	4
	GEOMETRIA ANALÍTICA	AULAS	60	4	-	0	4
	METOD. CIENTÍF. VI EM MAT	AULAS	30	2	-	0	2
	<b>SUBTOTAL</b>		<b>535</b>	<b>24</b>	<b>8</b>	<b>3</b>	<b>35</b>
VII	PESQUISA VI	TEMPO COMUNIDADE	75	-	2	3	5
	DOCÊNCIA III	ESTÁGIO	100	-	6	0	6

## Resolução n. 365 CONSEPE de 28.08.2019 - Anexo

	SOCIALIZAÇÃO TC VI	SEMINÁRIO	45	3	-	0	3
	TRIGONOMETRIA	AULAS	60	4	-	0	4
	INFORMÁTICA NO ENSINO DE MATEMÁTICA	AULAS	60	4	-	0	4
	CALCULO DIFERENCIAL E INTEGRAL	AULAS	60	4	-	0	4
	FÍSICA BÁSICA	AULAS	60	4	-	0	4
	TÓPICOS AVANÇADOS EM PROJETOS DE PESQUISA	OFICINAS	45	3	-	0	3
	METOD. CIENTIF. VII EM MAT	AULAS	30	2	-	0	2
	<b>SUBTOTAL</b>		<b>535</b>	<b>24</b>	<b>8</b>	<b>3</b>	<b>35</b>
VIII	PESQUISA VII	TEMPO COMUNIDADE	75	-	2	3	5
	DOCÊNCIA IV	ESTÁGIO	100	-	6	0	6
	SOCIALIZAÇÃO TC VII	SEMINÁRIO	45	3	-	0	3
	LIBRAS	AULAS	45	3	-	0	3
	FUNDAMENTOS DA EDUCAÇÃO ESPECIAL PARA EDUCAÇÃO DO CAMPO	AULAS	45	3	-	0	3
	ÁFRICA, INVENÇÃO E REINVENÇÕES	AULAS	60	4	-	0	4
	CAMPO, TERRITORIALIDADE E SUSTENTABILIDADE	SEMINÁRIO	60	4	-	0	4
	TCC – MAT	ORIENTAÇÃO INDIVIDUAL	60	4	-	0	4
	SOCIALIZAÇÃO DA PRODUÇÃO ACADÊMICA	SEMIN	45	3	-	0	3
		<b>SUBTOTAL</b>		<b>535</b>	<b>24</b>	<b>8</b>	<b>3</b>
CH NÚCLEO COMUM:							2.980
CH NÚCLEO ESPECÍFICO EM MAT:							1.140
CH ATIVIDADES COMPLEMENTARES:							200
<b>TOTAL GERAL:</b>							<b>4.320</b>

**ANEXO VI: REPRESENTAÇÃO GRÁFICA E PERFIL DE FORMAÇÃO**

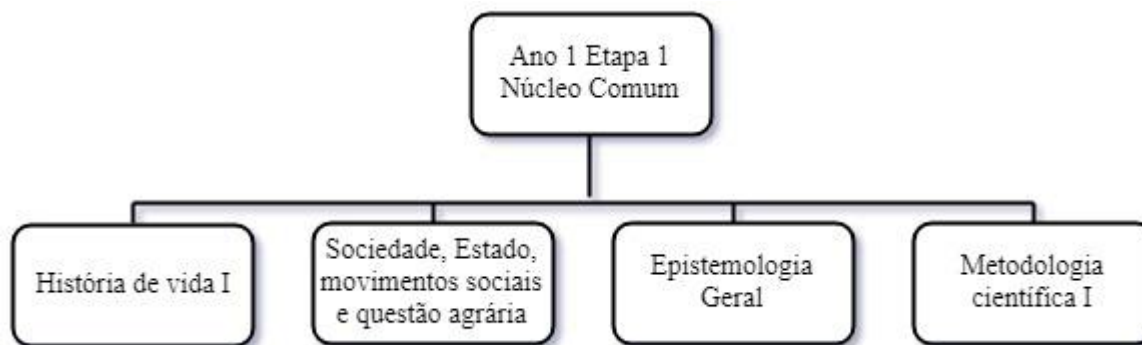

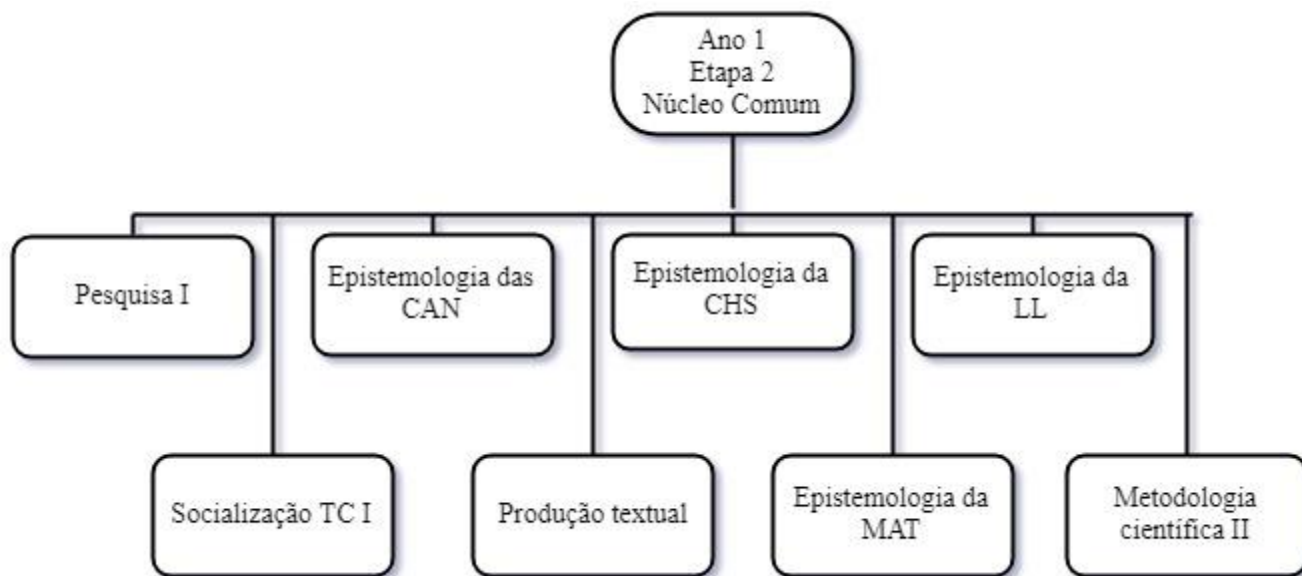





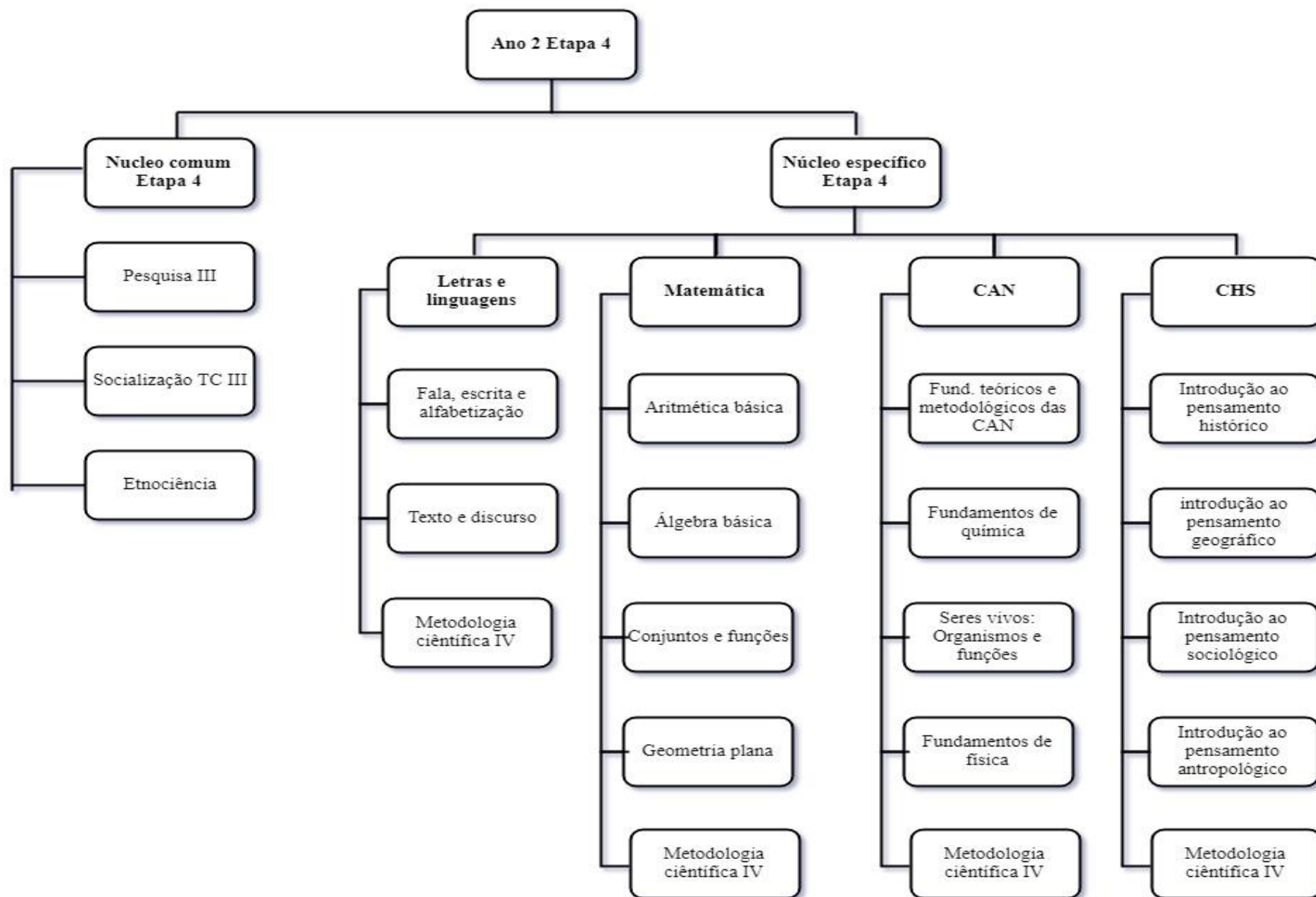

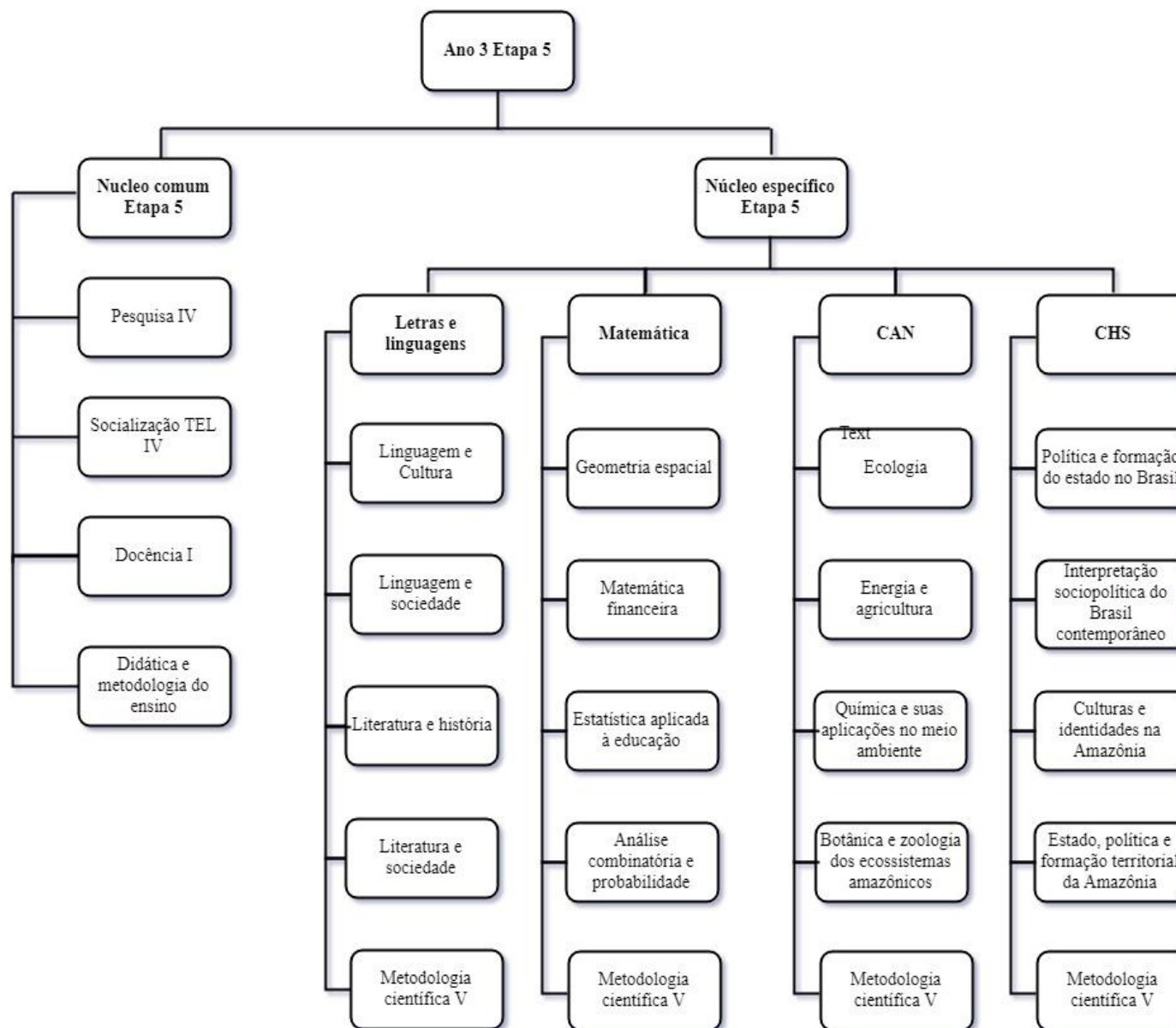

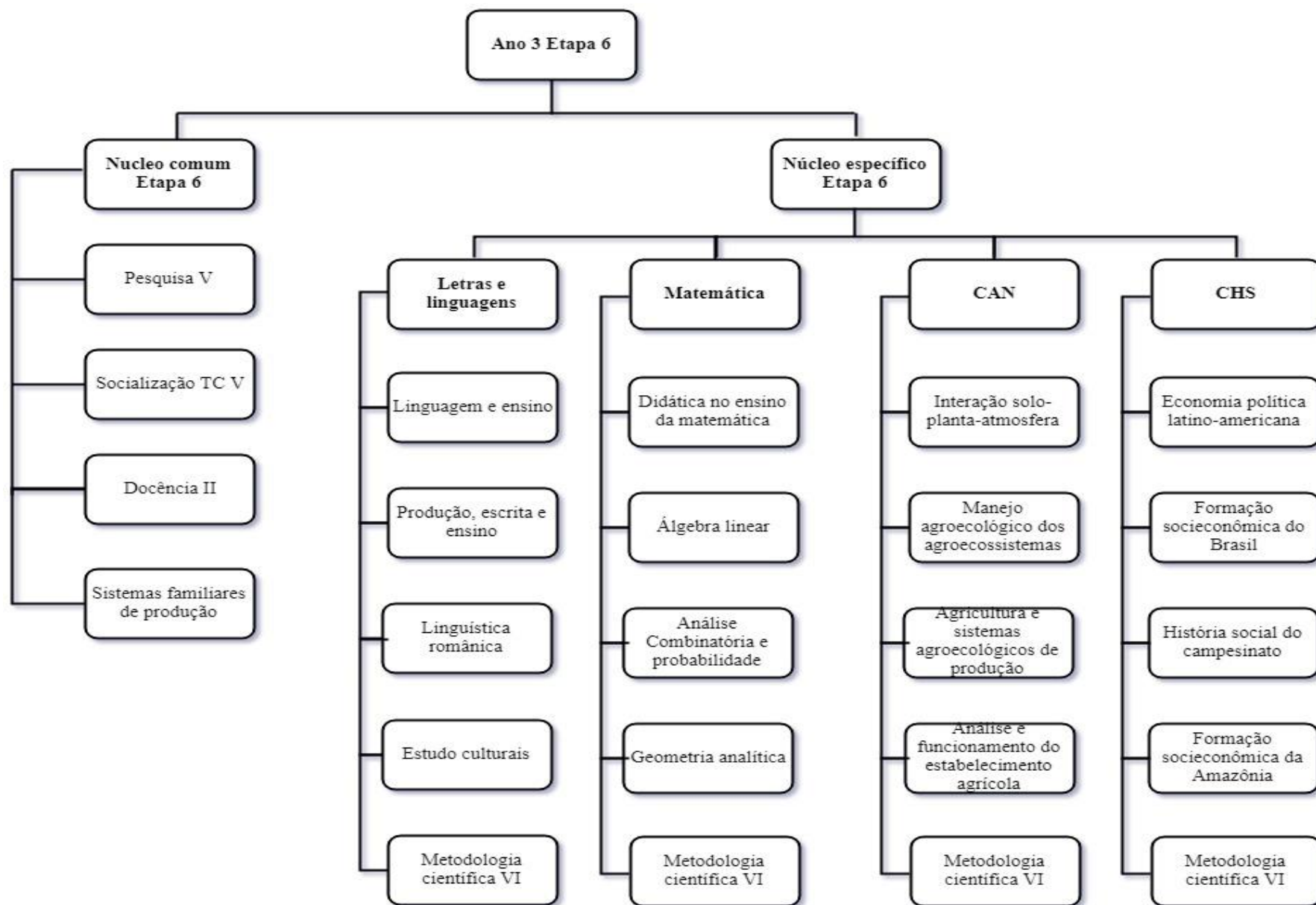

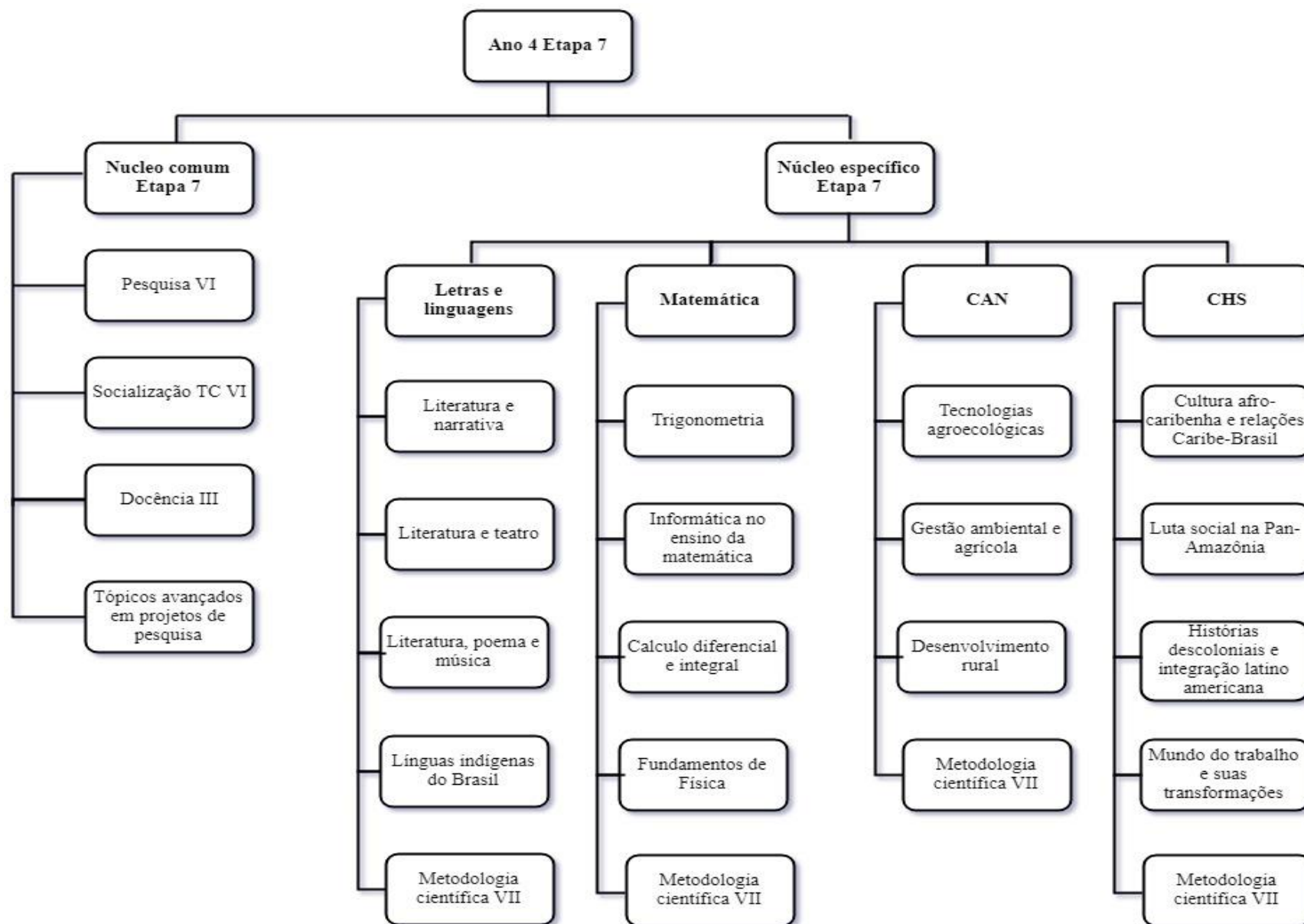

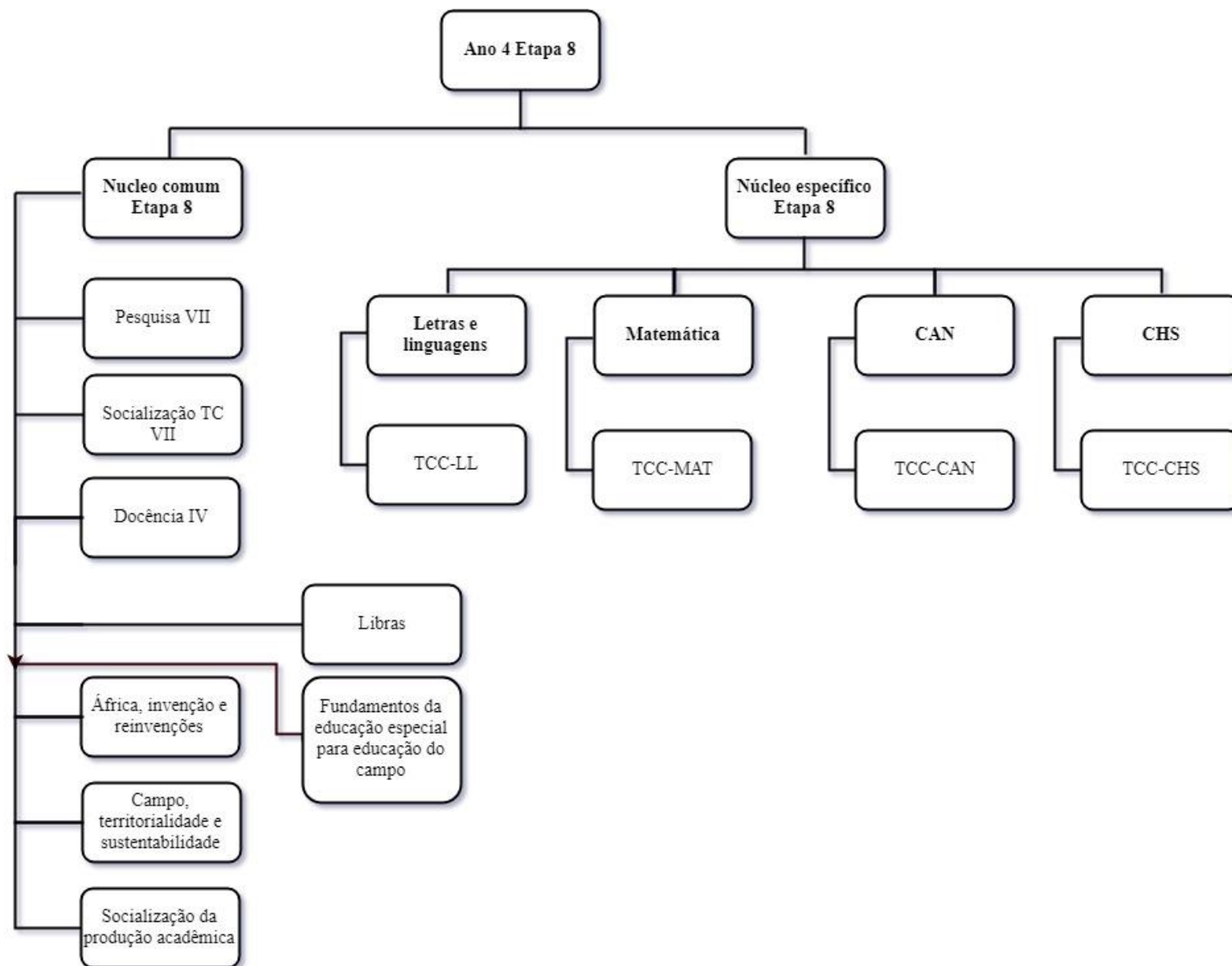

**ANEXO VII: EQUIVALÊNCIA ENTRE ATIVIDADES CURRICULARES**

<b>CURRÍCULO 2014 - 2014.2 (antigo)</b>			<b>PPC 2018 (com atualizações)</b>		
<b>CÓDIGO</b>	<b>CH</b>	<b>COMPONENTE CURRICULAR</b>	<b>CÓDIGO</b>	<b>CH</b>	<b>COMPONENTE CURRICULAR</b>
EDUC01001	90	HISTORIA DE VIDA I		90	HISTORIA DE VIDA I
EDUC01002	180	SOCIEDADE, ESTADO MOVIMENTOS SOCIAIS E QUESTAO AGRARIA		180	SOCIEDADE, ESTADO MOVIMENTOS SOCIAIS E QUESTAO AGRARIA
EDUC01003	45	EPISTEMOLOGIA GERAL		45	EPISTEMOLOGIA GERAL
EDUC01009	60	EPISTEMOLOGIA DAS CIENCIAS HUMANAS SOCIAIS		60	EPISTEMOLOGIA DAS CIENCIAS HUMANAS SOCIAIS
EDUC01004	45	METODOLOGIA CIENTIFICA I		45	METODOLOGIA CIENTIFICA I
EDUC01010	60	EPISTEMOLOGIA DAS LINGUAGENS E LETRAS		60	EPISTEMOLOGIA DAS LINGUAGENS E LETRAS
EDUC01007	60	EPISTEMOLOGIA DAS CIENCIAS AGRARIAS E DA NATUREZA		60	EPISTEMOLOGIA DAS CIENCIAS AGRARIAS E DA NATUREZA
EDUC01008	60	EPISTEMOLOGIA DA MATEMATICA		60	EPISTEMOLOGIA DA MATEMATICA
EDUC01005	175	PESQUISA I		180	PESQUISA I
EDUC01011	45	PRODUÇÃO TEXTUAL		45	PRODUÇÃO TEXTUAL
EDUC01012	30	METODOLOGIA CIENTIFICA II		30	METODOLOGIA CIENTIFICA II
EDUC01006	45	SOCIALIZACAO TEL I		45	SOCIALIZACAO TC I
EDUC01013	175	PESQUISA II		180	PESQUISA II

## Resolução n. 365 CONSEPE de 28.08.2019 - Anexo

EDUC01015	45	CONCEPÇÕES FILOSOFICAS DA EDUCAÇÃO		45	CONCEPÇÕES FILOSOFICAS DA EDUCAÇÃO
EDUC01016	45	SOCIEDADE, ESTADO E EDUCAÇÃO		45	SOCIEDADE, ESTADO E EDUCAÇÃO
EDUC01017	45	CONSTITUIÇÃO SÓCIO-HISTÓRICA DA EDUCAÇÃO NO BRASIL		45	CONSTITUIÇÃO SÓCIO-HISTÓRICA DA EDUCAÇÃO NO BRASIL
EDUC01018	45	APRENDIZAGEM E DESENVOLVIMENTO HUMANO		45	APRENDIZAGEM E DESENVOLVIMENTO HUMANO
EDUC01019	45	LETRAMENTO E PARTICIPACAO SOCIAL		45	LETRAMENTO E PARTICIPACAO SOCIAL
EDUC01020	45	CURRÍCULO E EDUCAÇÃO DO CAMPO		45	CURRÍCULO E EDUCAÇÃO DO CAMPO
EDUC01021	45	METODOLOGIA CIENTIFICA III		45	METODOLOGIA CIENTIFICA III
EDUC01022	175	PESQUISA III		180	PESQUISA III
EDUC01014	45	SOCIALIZACAO TEL II		45	SOCIALIZACAO TC II
EDUC01024	45	ETNOCIENCIA		45	ETNOCIENCIA
EDUC01044	60	INTRODUCAO AO PENSAMENTO HISTORICO		60	INTRODUCAO AO PENSAMENTO HISTORICO
EDUC01045	60	INTRODUCAO AO PENSAMENTO GEOGRAFICO		60	INTRODUCAO AO PENSAMENTO GEOGRAFICO
EDUC01046	60	INTRODUCAO AO PENSAMENTO SOCIOLOGICO		60	INTRODUCAO AO PENSAMENTO SOCIOLOGICO
EDUC01047	60	INTRODUCAO AO PENSAMENTO ANTROPOLOGICO		60	INTRODUCAO AO PENSAMENTO ANTROPOLOGICO
EDUC01048	30	METODOLOGIA CIENTIFICA IV EM CHS		30	METODOLOGIA CIENTIFICA IV EM CHS
EDUC01065	120	FALA, ESCRITA E ALFABETIZACAO		120	FALA, ESCRITA E

## Resolução n. 365 CONSEPE de 28.08.2019 - Anexo

					ALFABETIZACAO
EDUC01066	120	TEXTO E DISCURSO		120	TEXTO E DISCURSO
EDUC01067	30	METODOLOGIA CIENTIFICA IV EM LL		30	METODOLOGIA CIENTIFICA IV EM LL
EDUC01084	60	FUND. TEORICOS E METODOLOGICOS DAS CAN		60	FUND. TEORICOS E METODOLOGICOS DAS CAN
EDUC01085	60	FUNDAMENTOS DE QUIMICA		60	FUNDAMENTOS DE QUIMICA
EDUC01086	60	SERES VIVOS: ORGANISMOS E FUNCOES		60	SERES VIVOS: ORGANISMOS E FUNCOES
EDUC01087	60	FUNDAMENTOS DE FISICA		60	FUNDAMENTOS DE FISICA
EDUC01088	30	METODOLOGIA CIENTIFICA IV EM CAN		30	METODOLOGIA CIENTIFICA IV EM CAN
EDUC01104	60	ARITMETICA BASICA		60	ARITMETICA BASICA
EDUC01105	60	ALGEBRA BASICA		60	ALGEBRA BASICA
EDUC01106	60	CONJUNTOS E FUNCOES		60	CONJUNTOS E FUNCOES
EDUC01107	60	INTRODUCAO A INFORMATICA			
				60	ETNOMATEMÁTICA
EDUC01108	30	METODOLOGIA CIENTIFICA IV EM MAT		30	METODOLOGIA CIENTIFICA IV EM MAT
EDUC01026	100	DOCENCIA I		100	DOCENCIA I
EDUC01025	75	PESQUISA IV		75	PESQUISA IV
EDUC01023	45	SOCIALIZACAO TEL III		45	SOCIALIZACAO TC III
EDUC01049	60	POLITICA E FORMACAO DO ESTADO NO BRASIL		60	POLITICA E FORMACAO DO ESTADO NO BRASIL
EDUC01050	60	INTERPRETACAO SOCIOPOLITICA DO BRASIL CONTEMPORANEO		60	INTERPRETACAO SOCIOPOLITICA DO BRASIL CONTEMPORANEO
EDUC01051	60	CULTURAS E IDENTIDADES NA AMAZONIA		60	CULTURAS E IDENTIDADES NA AMAZONIA



## Resolução n. 365 CONSEPE de 28.08.2019 - Anexo

EDUC01052	60	ESTADO, POLITICA E FORMACAO TERRITORIAL DA AMAZONIA		60	ESTADO, POLITICA E FORMACAO TERRITORIAL DA AMAZONIA
EDUC01053	30	METODOLOGIA CIENTIFICA V EM CHS		30	METODOLOGIA CIENTIFICA V EM CHS
EDUC01068	60	LINGUAGEM E CULTURA		60	LINGUAGEM E CULTURA
EDUC01069	60	LINGUAGEM E SOCIEDADE		60	LINGUAGEM E SOCIEDADE
EDUC01070	60	LITERATURA E HISTORIA		60	LITERATURA E HISTORIA
EDUC01071	60	LITERATURA E SOCIEDADE		60	LITERATURA E SOCIEDADE
EDUC01072	30	METODOLOGIA CIENTIFICA V EM LL		30	METODOLOGIA CIENTIFICA V EM LL
EDUC01089	60	ECOLOGIA		60	ECOLOGIA
EDUC01090	60	ENERGIA E AGRICULTURA		60	ENERGIA E AGRICULTURA
EDUC01091	60	QUIMICA E SUAS APLICACOES NO MEIO AMBIENTE		60	QUIMICA E SUAS APLICACOES NO MEIO AMBIENTE
EDUC01092	60	BOTANICA E ZOOLOGIA DOS ECOSSISTEMAS AMAZONICOS		60	BOTANICA E ZOOLOGIA DOS ECOSSISTEMAS AMAZONICOS
EDUC01093	30	METODOLOGIA CIENTIFICA V EM CAN		30	METODOLOGIA CIENTIFICA V EM CAN
EDUC01109	60	GEOMETRIA PLANA E ESPACIAL		60	GEOMETRIA PLANA
				60	GEOMETRIA ESPACIAL
EDUC01110	60	GEOMETRIA ANALITICA		60	GEOMETRIA ANALITICA
EDUC01111	60	DIDATICA DA MATEMATICA		60	DIDATICA DA MATEMATICA
EDUC01112	60	MATEMATICA FINANCEIRA		60	MATEMATICA FINANCEIRA
EDUC01113	30	METODOLOGIA CIENTIFICA V EM MAT		30	METODOLOGIA CIENTIFICA V EM MAT
EDUC01029	75	PESQUISA V		75	PESQUISA V
EDUC01027	45	SOCIALIZACAO TEL IV		45	SOCIALIZACAO TC IV

## Resolução n. 365 CONSEPE de 28.08.2019 - Anexo

EDUC01030	100	DOCENCIA II		100	DOCENCIA II
EDUC01032	45	SISTEMAS FAMILIARES DE PRODUCAO		45	SISTEMAS FAMILIARES DE PRODUCAO
EDUC01054	60	FORMACAO SOCIOECONOMICA DO BRASIL		60	FORMACAO SOCIOECONOMICA DO BRASIL
EDUC01055	60	HISTORIA SOCIAL DO CAMPESINATO		60	HISTORIA SOCIAL DO CAMPESINATO
EDUC01056	60	FORMACAO SOCIOECONOMICA DA AMAZONIA		60	FORMACAO SOCIOECONOMICA DA AMAZONIA
EDUC01057	60	ECONOMIA POLITICA LATINO-AMERICANA		60	ECONOMIA POLITICA LATINO-AMERICANA
EDUC01058	60	METODOLOGIA CIENTIFICA VI EM CHS		60	METODOLOGIA CIENTIFICA VI EM CHS
EDUC01073	60	LINGUAGEM E ENSINO		60	LINGUAGEM E ENSINO
EDUC01074	60	PRODUCAO ESCRITA E ENSINO		60	PRODUCAO ESCRITA E ENSINO
EDUC01075	60	LINGUISTICA ROMANICA		60	LINGUISTICA ROMANICA
EDUC01076	60	ESTUDOS CULTURAIS		60	ESTUDOS CULTURAIS
EDUC01077	30	METODOLOGIA CIENTIFICA VI EM LL		30	METODOLOGIA CIENTIFICA VI EM LL
EDUC01094	60	INTERACAO SOLO-PLANTA-ATMOSFERA		60	INTERACAO SOLO-PLANTA-ATMOSFERA
EDUC01095	60	MANEJO AGROECOLOGICOS DOS AGROECOSSISTEMAS		60	MANEJO AGROECOLOGICOS DOS AGROECOSSISTEMAS
EDUC01096	60	AGRICULTURA E SISTEMAS AGROECOLOGICOS DE PRODUCAO		60	AGRICULTURA E SISTEMAS AGROECOLOGICOS DE PRODUCAO
EDUC01097	60	ANALISE E FUNCIONAMENTO DO ESTABELECIMENTO AGRICOLA		60	ANALISE E FUNCIONAMENTO DO ESTABELECIMENTO AGRICOLA
EDUC01098	30	METODOLOGIA CIENTIFICA VI EM		30	METODOLOGIA CIENTIFICA VI EM

## Resolução n. 365 CONSEPE de 28.08.2019 - Anexo

		CAN			CAN
EDUC01114	60	CALCULO I		60	CÁLCULO DIFERENCIAL E INTEGRAL
EDUC01119	75	CALCULO II			ALGEBRA LINEAR
EDUC01115		ALGEBRA LINEAR			ANALISE COMBINATÓRIA E PROBABILIDADE
EDUC01116		ANALISE COMBINATORIA			NFORMÁTICA NO ENSINO DA MATEMATICA
EDUC01117		NFORMÁTICA NO ENSINO DA MATEMATICA			METODOLOGIA CIENTIFICA VI EM MAT
EDUC01118		METODOLOGIA CIENTIFICA VI EM MAT			PESQUISA VI
EDUC01033	75	PESQUISA VI		75	SOCIALIZACAO TEL V
EDUC01031	45	SOCIALIZACAO TEL V		45	SOCIALIZACAO TC V
EDUC01034	100	DOCENCIA III		100	DOCENCIA III
EDUC01036	45	TOPICOS AVANCADOS EM PROJETOS DE PESQUISA		45	TOPICOS AVANCADOS EM PROJETOS DE PESQUISA
EDUC01059		CULTURA AFROCARIBENHA E RELACOES CARIBE-BRASIL			CULTURA AFROCARIBENHA E RELACOES CARIBE-BRASIL
EDUC01060		LUTA SOCIAL NA PAN-AMAZONIA			LUTA SOCIAL NA PAN-AMAZONIA
EDUC01061		HISTORIAS DESCOLONIAIS E INTEGRACAO LATINO AMERICANA			HISTORIAS DESCOLONIAIS E INTEGRACAO LATINO AMERICANA
EDUC01062		MUNDO DO TRABALHO E SUAS TRANSFORMAÇÕES			MUNDO DO TRABALHO E SUAS TRANSFORMAÇÕES
EDUC01078	60	LITERATURA E NARRATIVA		60	LITERATURA E NARRATIVA
EDUC01079	60	LITERATURA E TEATRO		60	LITERATURA E TEATRO
EDUC01080	60	LITERATURA, POEMA E MUSICA		60	LITERATURA, POEMA E MUSICA

## Resolução n. 365 CONSEPE de 28.08.2019 - Anexo

EDUC01081	60	LINGUAS INDIGENAS DO BRASIL		60	LINGUAS INDIGENAS DO BRASIL
EDUC01099	80	TECNOLOGIAS AGROECOLÓGICAS		75	TECNOLOGIAS AGROECOLÓGICAS
EDUC01100	80	GESTAO AMBIENTAL E AGRICOLA		80	GESTAO AMBIENTAL E AGRICOLA
EDUC01101	80	DESENVOLVIMENTO RURAL		80	DESENVOLVIMENTO RURAL
EDUC01120	75	FISICA FUNDAMENTAL I		60	FISICA BÁSICA
EDUC01121	75	MATEMATICA FINANCEIRA		75	MATEMATICA FINANCEIRA
EDUC01063	30	METODOLOGIA CIENTIFICA VII EM CHS		30	METODOLOGIA CIENTIFICA VII EM CHS
EDUC01082	30	METODOLOGIA CIENTIFICA VII LL		30	METODOLOGIA CIENTIFICA VII LL
EDUC01102	30	METODOLOGIA CIENTIFICA VII EM CAN		30	METODOLOGIA CIENTIFICA VII EM CAN
EDUC01122	30	METODOLOGIA CIENTIFICA VII EM MAT		30	METODOLOGIA CIENTIFICA VII EM MAT
EDUC01037	75	PESQUISA VII	EDUC01037	75	PESQUISA VII
EDUC01039	45	SOCIALIZACAO TEL VII	EDUC01039	45	SOCIALIZACAO TC VII
EDUC01038	100	DOCENCIA IV		100	DOCENCIA IV
EDUC01040	45	LIBRAS		45	LIBRAS
-		-		45	FUNDAMENTOS DA EDUCAÇÃO ESPECIAL PARA EDUCAÇÃO DO CAMPO
EDUC01041	60	AFRICA, INVENCAO E REINVENCOES		60	AFRICA, INVENCAO E REINVENCOES
EDUC01042	60	CAMPO, TERRITORIALIDADE E SUSTENTABILIDADE		60	CAMPO, TERRITORIALIDADE E SUSTENTABILIDADE
EDUC01043	45	SOCIALIZACAO DA PRODUCAO ACADEMICA		45	SOCIALIZACAO DA PRODUCAO ACADEMICA
EDUC01064	105	TCC EM CHS		60	TCC EM CHS
EDUC01103	105	TCC EM CAN		60	TCC EM CAN

Resolução n. 365 CONSEPE de 28.08.2019 - Anexo

EDUC01083	105	TCC EM LL		60	TCC EM LL
EDUC01123	105	TCC EM MAT		60	TCC EM MAT